

STAZIONE	CHIAMATA	ALTEZZA	PROFONDITÀ
1	1	100,00	0,00
2	2	100,00	0,00
3	3	100,00	0,00
4	4	100,00	0,00
5	5	100,00	0,00
6	6	100,00	0,00
7	7	100,00	0,00
8	8	100,00	0,00
9	9	100,00	0,00
10	10	100,00	0,00
11	11	100,00	0,00
12	12	100,00	0,00
13	13	100,00	0,00
14	14	100,00	0,00
15	15	100,00	0,00
16	16	100,00	0,00
17	17	100,00	0,00
18	18	100,00	0,00
19	19	100,00	0,00
20	20	100,00	0,00
21	21	100,00	0,00
22	22	100,00	0,00
23	23	100,00	0,00
24	24	100,00	0,00
25	25	100,00	0,00
26	26	100,00	0,00
27	27	100,00	0,00
28	28	100,00	0,00
29	29	100,00	0,00
30	30	100,00	0,00
31	31	100,00	0,00
32	32	100,00	0,00
33	33	100,00	0,00
34	34	100,00	0,00
35	35	100,00	0,00
36	36	100,00	0,00
37	37	100,00	0,00
38	38	100,00	0,00
39	39	100,00	0,00
40	40	100,00	0,00
41	41	100,00	0,00
42	42	100,00	0,00
43	43	100,00	0,00
44	44	100,00	0,00
45	45	100,00	0,00
46	46	100,00	0,00
47	47	100,00	0,00
48	48	100,00	0,00
49	49	100,00	0,00
50	50	100,00	0,00

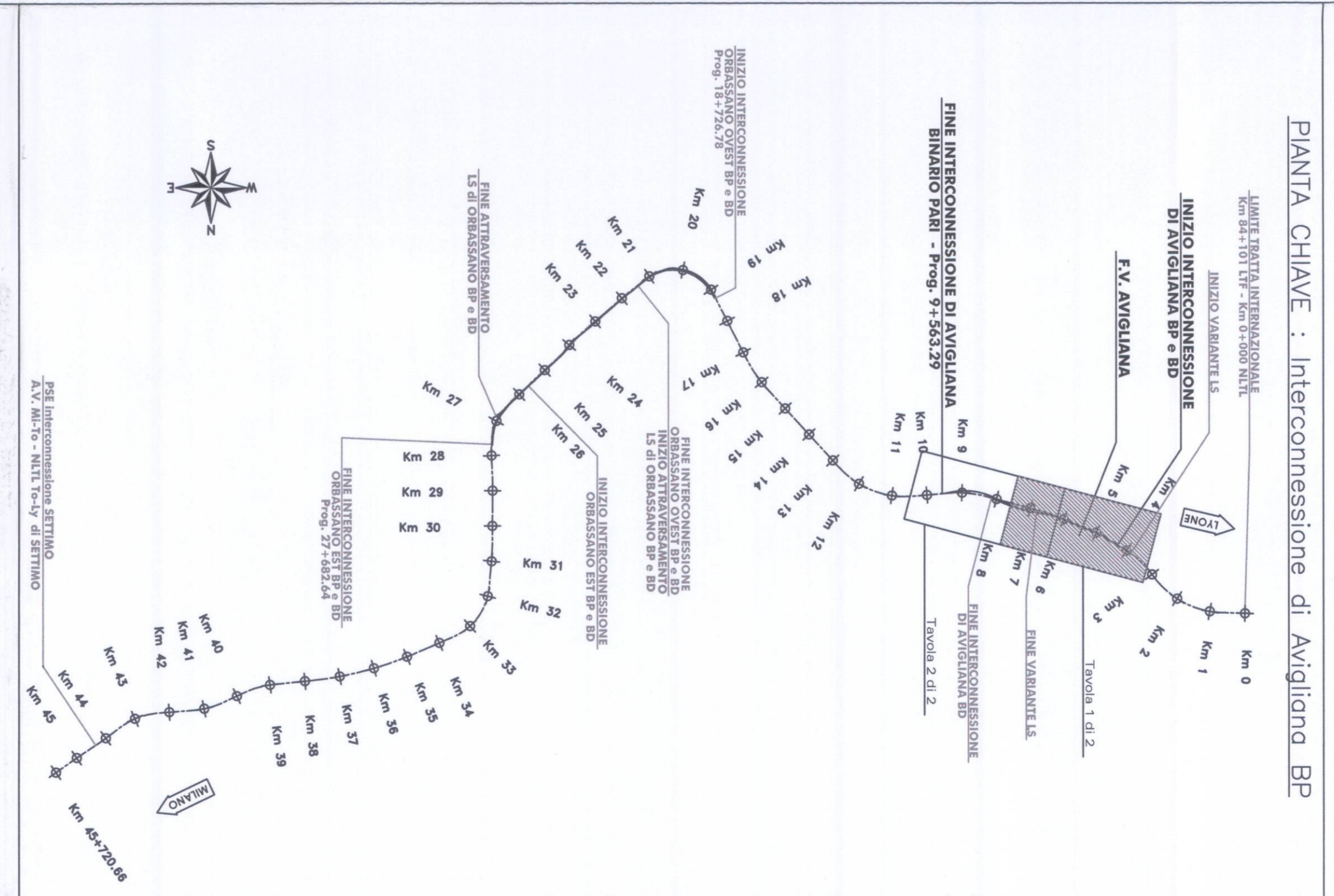
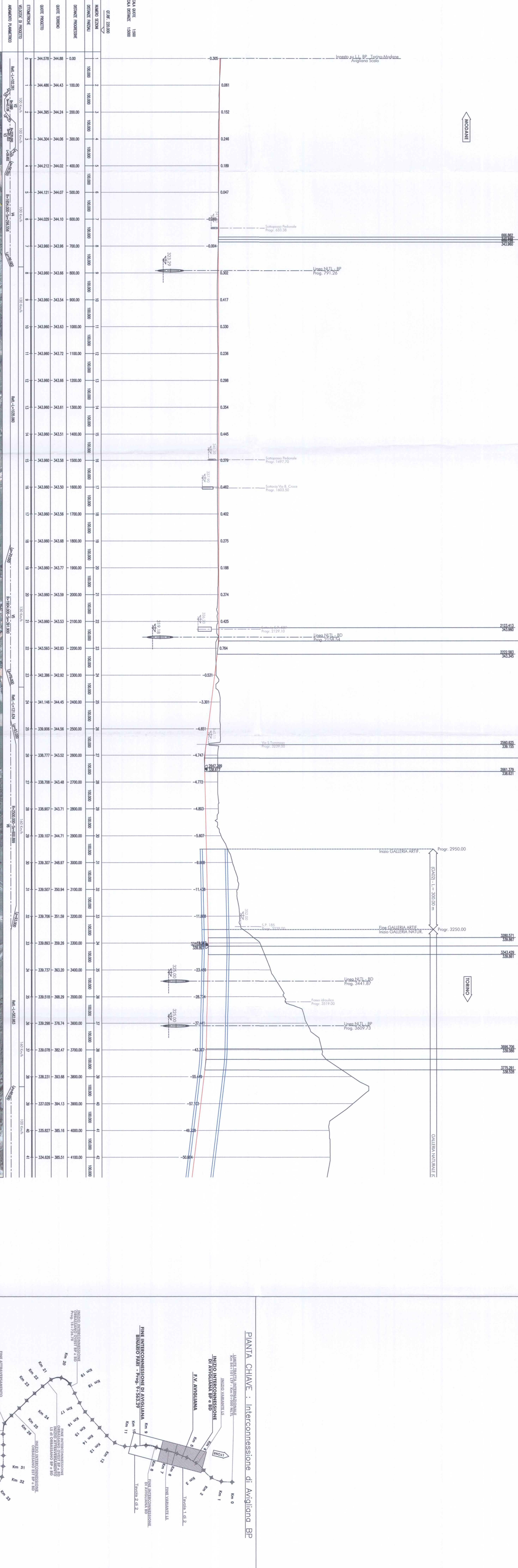

COMITENTE:
IRPI
 GRUPPO FERROVIE DELLO STATO

PROIEZIONE:
ITALFERA
 GRUPPO FERROVIE DELLO STATO

U.O. : PROGETTAZIONE LINEE E NODI
PROGETTO PRELIMINARE L.O. N.443/01
NUOVA LINEA TORINO LIONE
TRATTA NAZIONALE
CORRIDOIO DI RIFERIMENTO - Limite Tratto Internazionale - Sestimo Torinese

Piano-profilo su ordito interconnessione di Avigliana
 Intorno part. con. 1 di 2

SCALA:
 1:10000

Rev.	Descrizione	Rev.	Data	Verificato	Data	Autore
A	Emissione definitiva	1	06/03/01	M. Mariani	06/03/01	[Signature]

PROIEZIONE: LINEE E NODI
 Data: 06/03/01

COMMISSA: LOTTO FASE ENTE TIPO DOC. OPERAZIONE/DIRIGENZA PROGR. REV.

0040 **00** **R** **13** **L5** **1F0001** **0399** **A**

File: D:\040001\3\1\F0001\0399.dwg

Qualità: Questo progetto è autorizzato dalla Consorzio ERMES

ITALFERA
 GRUPPO FERROVIE DELLO STATO
 Dat. Ing. LUCA BERNARDINI
 Gruppo degli Ingegneri di VITERBO 11